



# TARIF info

ver.di

**ver.di – Info**

für die ver.di-Mitglieder und Beschäftigten der BARMER

8.12.2017

V. i. S. d. P.:

**ver.di**  
Vereinte  
Dienstleistungsgewerkschaft  
Gabriele Gröschl-Bahr  
Bundesfachbereich  
Sozialversicherung  
Paula-Thiede-Ufer 10  
10179 Berlin

## „Lebe deinen Traum“ Tarifrunde 2018

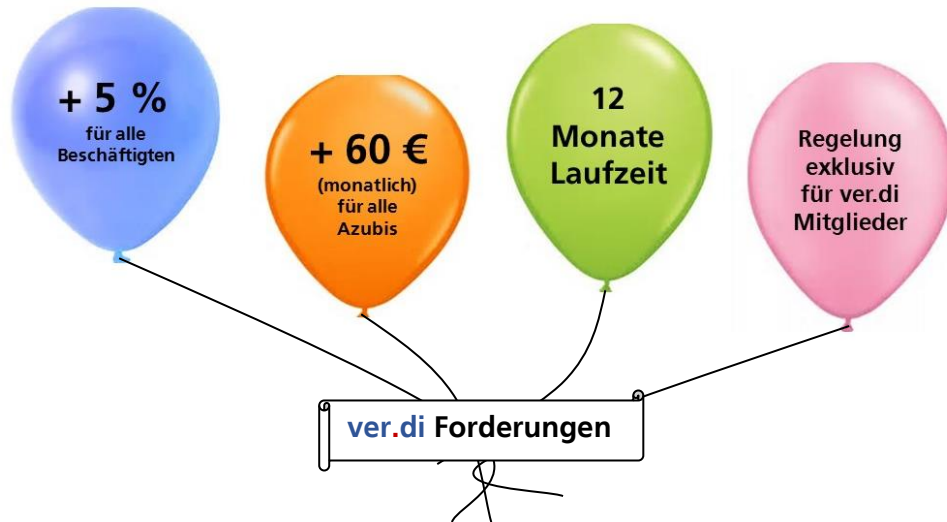

Die ver.di Bundestarifkommission hat am 4.12.2017 diese Forderungen auf Basis der Rückmeldungen aus der Mitgliederbefragung beschlossen.

Wir danken den vielen ver.di Mitgliedern, die sich an der Befragung beteiligt und die Forderungsdiskussion ermöglicht haben. Die wesentlichen Ergebnisse der ver.di Mitgliederbefragung im Überblick:

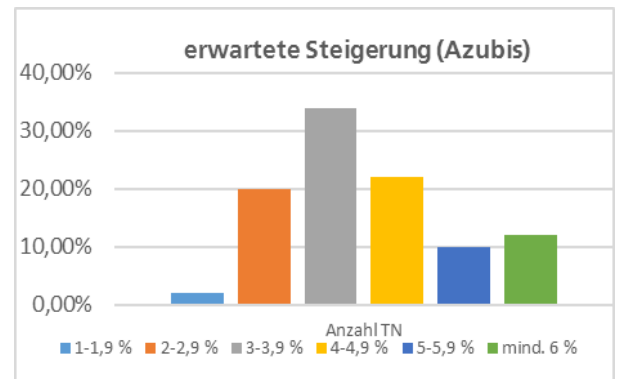
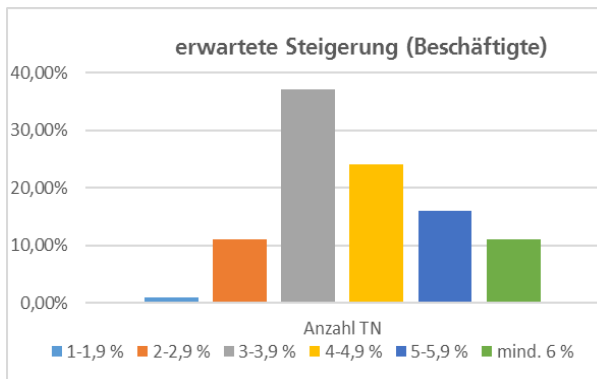

Erwartete Steigerung (Beschäftigte) wenn Festbetrag:

erwartete Steigerung	35 €	100 €	130 €	165 €	200 €
Anzahl TN	1%	19%	27%	19%	35%

Erwartete Steigerung (Azubi) wenn Festbetrag:

erwartete Steigerung	30 €	40 €	50 €	60 €	70 €	ü 70 €
Anzahl TN	4%	7%	33%	19%	16%	16%

Weitere Themen:

- Rationalisierungsschutz/ Beschäftigungssicherung
- Arbeitszeitformen/-modelle
- Altersteilzeit / Beurlaubung
- Vereinbarkeit von Privat & Beruf
- Belastung
- Chancen & Risiken der Digitalisierung – Absicherung der Beschäftigten u.a.m.

Die Verhandlungen starten am 9.1.2018 in Wuppertal.

**Um den Traum zu leben – unterstütze deine Tarifverhandlungen.**

Titel/Worname

Name

Straße

Hausnummer

PLZ

Wohnort

Telefon

E-Mail

Ich möchte Mitglied werden ab

Geburtsdatum

Geschlecht  weiblich  männlich

Staatsangehörigkeit

**Beschäftigungsdaten**

- Arbeiter/in  Angestellte/r  
 Beamter/in  Selbständige/r  
 freie/r Mitarbeiter/in  Erwerbslos

- Vollzeit   
 Teilzeit, Anzahl Wochenstunden:

- Azubi-Volontär/in-Referendar/in bis   
 Schüler/in-Student/in (ohne Arbeitseinkommen) bis   
 Praktikant/in bis   
 Altersteilzeit bis

- ich bin Meister/in-Techniker/in-Ingenieur/in  
 Sonstiges:

Bin/war beschäftigt bei (Betrieb/Dienststelle/Firma/Filiale)

Straße

Hausnummer

PLZ

Ort

Branche

ausgeübte Tätigkeit

regelmäßiger monatlicher Bruttoverdienst in Euro

Lohn- und Gehaltsgruppe

Tätigkeits-/Berufsjahre

Vereinte Dienstleistungsgewerkschaft  
 Gläubiger-Identifikationsnummer: DE61ZZZ00000101497  
 Die Mandatsreferenz wird separat mitgeteilt.

**SEPA-Lastschriftmandat**

Ich ermächtige ver.di, Zahlungen von meinem Konto mittels Lastschrift einzuziehen. Zugleich weise ich mein Kreditinstitut an, die von ver.di auf mein Konto gezogenen Lastschriften einzulösen. Hinweis: Ich kann innerhalb von acht Wochen, beginnend mit dem Belastungsdatum, die Erstattung des belastenden Betrages verlangen. Es gelten dabei die mit meinem Kreditinstitut vereinbarten Bedingungen.

**Zahlungsweise**

- zur Monatsmitte  zum Monatsende  
 monatlich  halbjährlich  
 vierteljährlich  jährlich

IBAN

Ort, Datum und Unterschrift

Vorname und Name (Kontoinhaber/in)

Straße und Hausnummer

PLZ

Ort

Kreditinstitut

BIC

**Werber/in**

Name Werber/in

Mitgliedsnummer

**Monatsbeitrag in Euro**

Der Mitgliedsbeitrag beträgt nach § 14 der ver.di-Satzung monatlichen Bruttoverdienstes, jedoch mind. 2,50 Euro.

Ort, Datum und Unterschrift

Ich war Mitglied in der Gewerkschaft

von

bis

**Datenschutz**

Ich erkläre mich gemäß § 4a Abs. 1 und 3 BDSG einverstanden, dass mein Beschäftigungs- und Mitgliedschaftsverhältnis betreffende Daten, deren Änderungen und Ergänzungen, im Rahmen der Zweckbestimmter Gewerkschaftsmitgliedschaft und der Wahrnehmung arbeitspolitischer Aufgaben elektronisch verarbeitet und weitergegeben werden. Ergänzend gelten die Regelungen des Bundesdatenschutzgesetzes in der jeweiligen Fassung.

**STARK  
MIT DIR****STARK  
MIT VER.DI**